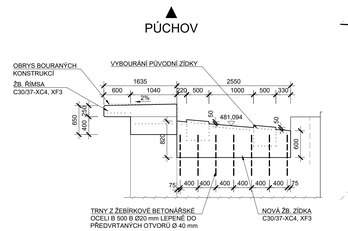
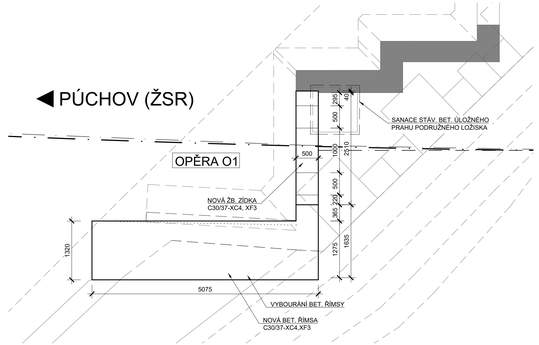
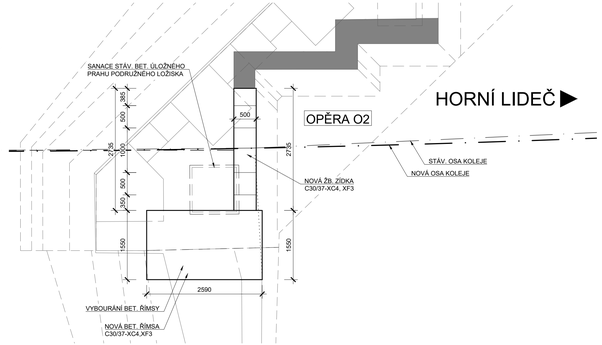
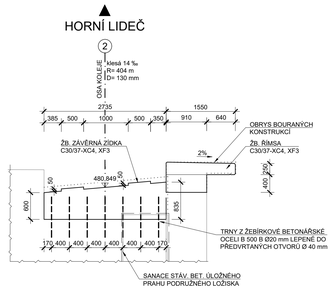
POHLED NA PÚCHOVSKOU OPĚRU
M 1:50



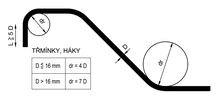




POHLED NA HORNOLIDEČSKOU OPĚRU
M 1:50



NEJMENŠÍ VNITŘNÍ PRŮMĚRY ZAKŘIVENÍ VLOŽEK dr PODLE ČSN EN 1992-1-1



ROZMĚRY VÝZTUŽE JSOU KÓTOVÁNY DO OSY PRUTŮ!

KRYTÍ
MINIMÁLNÍ KRYTÍ VÝZTUŽE 40 mm
MINIMÁLNÍ KRYTÍ MUSÍ BÝT DODRŽENO PRO VEŠKEROU VÝZTUŽ
JMENOVITÉ KRYTÍ 50 mm
JMENOVITÉ KRYTÍ = TLOUŠŤKA PODKLADKU

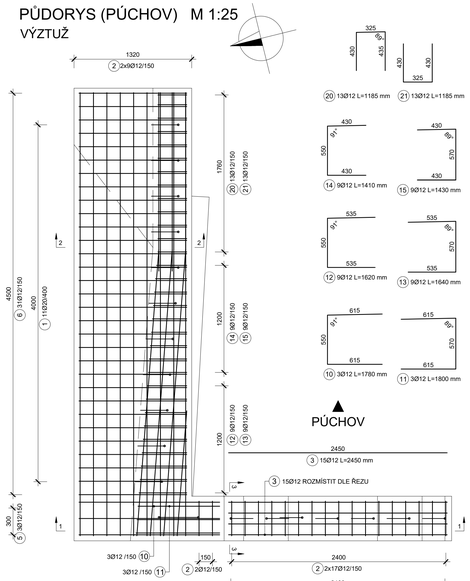
OCEL B 500B (10 505)
BETON C30/37 - XC4, XF3

POZNÁMKA:
- STÁVAJÍCÍ STAV JE ZAKRESLEN NA ZÁKLADĚ DODANÉHO GEODETICKÉHO ZAMĚŘENÍ (SŽG; Ing. Mlejnecký 09/2024) A ARCHIVNÍ DOKUMENTACE Z DOBY VÝSTAVBY(1936) A PD Z LET 1947, 1983, 2000, 2012 A 2013
- U TOHOTO OBJEKTU NEBYL PROVEDEN STAVEBNĚ TECHNICKÝ PRŮZKUM TLOUŠŤKY ZDIVA, DIMENZE SKRYTÝCH TVARŮ SPODNÍ STAVBY NEMUSÍ BÝT SHODNÉ SE ZAKRESLENÝM STÁVAJÍCÍM STAVEM
- JEDNÁ SE O ELEKTRIFIKOVANOU TRAŤ
- MOSTNÍ OBJEKT SE NACHÁZÍ V ŠIRÉ TRATI
- PŘEKÁŽKA: ZPEVNĚNÁ KOMUNIKACE - SILNICE I. TŘÍDY
- KABELOVÉ TRASY JSOU ZAKRESLENY ORIENTAČNĚ DLE DODANÉHO VYJÁDŘENÍ
- **PŘED ZAHÁJENÍM STAVBY JE NUTNÉ NECHAT INŽ. TRASY VYTYČIT**

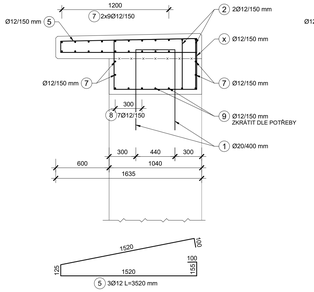
TABULKA VÝZTUŽE - ŘÍMSY A ZÁVĚRNÉ ZÍDKY

Č. pol.	D [mm]	Délka [m]	Počet [ks]	Délka [m] B500B	
				12	20
1	20	1,150	39		44,850
2	12	1,370	70	95,900	
3	12	2,450	15	36,750	
4	12	2,630	15	39,450	
5	12	3,520	3	10,560	
6	12	2,875	31	89,125	
7	12	4,960	22	109,120	
8	12	3,215	3	9,645	
9	12	2,000	5	10,000	
10	12	1,780	3	5,340	
11	12	1,800	3	5,400	
12	12	1,620	9	14,580	
13	12	1,640	9	14,760	
14	12	1,410	9	12,690	
15	12	1,430	9	12,870	
16	12	2,490	30	74,700	
17	12	3,360	17	57,120	
18	12	1,695	17	28,815	
19	12	1,680	17	28,560	
20	12	1,185	13	15,405	
21	12	1,185	13	15,405	
Celková délka [m]			686,195	44,850	
Specifická hmotnost [kg/m]			0,888	2,460	
Hmotnost [kg]			609,341	110,331	
Prostřih 2% [kg]			12,187	2,207	
Hmotnost s prostřihem [kg]			621,528	112,538	
Hmotnost celkem [kg]			**734,066**		

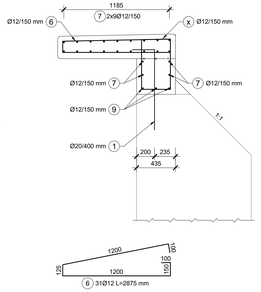
PŮDORYS (PÚCHOV) M 1:25
VÝZTUŽ



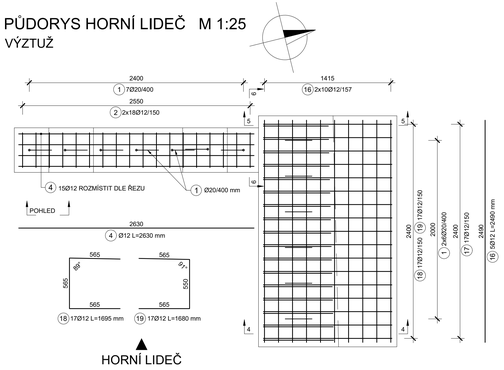
ŘEZ 1 - 1 M 1:25
VÝZTUŽ



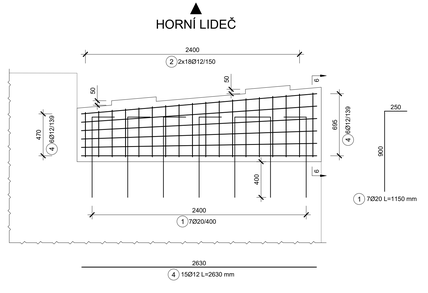
ŘEZ 2 - 2 M 1:25
VÝZTUŽ



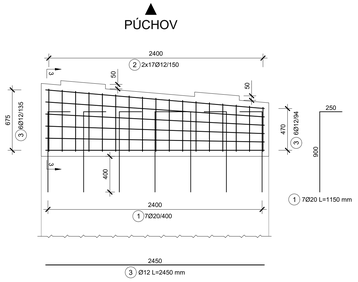
PŮDORYS HORNÍ LIDEČ M 1:25
VÝZTUŽ



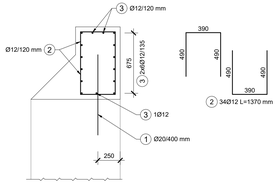
POHLED DO BEDNĚNÍ M 1:25
VÝZTUŽ



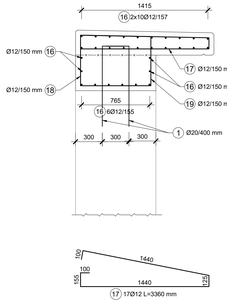
POHLED DO BEDNĚNÍ M 1:25
VÝZTUŽ



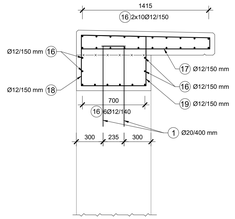
ŘEZ 3 - 3 M 1:25
VÝZTUŽ



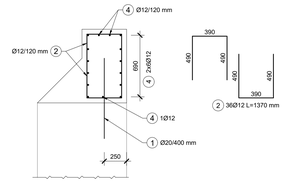
ŘEZ 4 - 4 M 1:25
VÝZTUŽ



ŘEZ 5 - 5 M 1:25
VÝZTUŽ



ŘEZ 6 - 6 M 1:25
VÝZTUŽ



BETON C30/37 - XC4, XF3

ŘÍMSA PÚCHOV	3,2 m³
ZÍDKA PÚCHOV	1,4 m³
ŘÍMSA HORNÍ LIDEČ	2,0 m³
ZÍDKA HORNÍ LIDEČ	1,3 m³
CELKEM	7,9 m³

VÝZTUŽ B 500 B: 735 KG

POZNÁMKA:
- ZKOSENÍ VŠECH OSTRÝCH HRAN 20x20mm, POKUD NENÍ UVEDENO JINAK
- PLOCHY, KTERÉ PŘIJDOU TRVALE DO STYKU SE ZEMNÍ VLHKOSTÍ, BUDOU OPATŘENY IZOLACÍ DLE TZ A VÝKRESŮ DISPOZICE
- POHLEDOVÉ PLOCHY DLE TP ČBS 03

VIDITELNÁ ČÁST PB2
ZASYPANÁ ČÁST PB1

POZNÁMKA:
- DLE POTŘEBY BUDE PRUT ZAHNUT ČI ZAKRÁCEN DO BEDNĚNÍ
- V PŘÍPADĚ ROZDĚLENÍ PRUTU NAPŘ. NA POLOVINY, JE NUTNÉ DODRŽET DÉLKY STYKOVÁNÍ

SOUŘADNICOVÝ SYSTÉM: S-JTSK
VÝŠKOVÝ SYSTÉM: Bpv

Jiná ověření:

Paré:

Orientační schéma:

Razítko oprávněné osoby:



Podpis: Datum:

Revize:	Datum:	Popis:	Kontroloval:
001	19.3.2025	Dokumentace se zapracovanými připomínkami	Ing. František Kortus
-	-	-	-
-	-	-	-
-	-	-	-

Stavebník/Investor:	**Správa železnic, státní organizace**
Adresa:	Dlážděná 1003/7, 110 00 Praha 1
Zástupce investora:	Oblastní ředitelství Ostrava
Adresa:	Muglinovská 1038/5, 702 00 Ostrava

Zhotovitel díla:	**DIPONT s.r.o.**
Adresa:	Klášská 1432/18 400 01 Ústí nad Labem
Kontakt:	T: +420 475 201 724
	E: dipont@dipont.cz
Hlavní projektant (HIP):	Ing. František Kortus — Specialista: Ing. Martin Píšek

Název stavby/akce:	**Cyklická obnova tratí v úseku Horní Lideč - Horní Lideč státní hranice - most km 26,049**	Označení investora:	VZ63524124
		Označení zhotovitele:	D24016
Název části:	Dokumentace objektů	Označení části:	D
Název objektu/dílčí části:	Most v km 26,049	Označení objektu/komplexu: fada: SO141; úsek: 11; řazení: 01; podobjekt:	
Název přílohy:	Tvar závěrných zídek a říms	SKD část: D.1; Typ: 2; Číslo přílohy: 05	
Název dílčí části přílohy:			
Odpovědný projektant: Ing. František Kortus	Zpracovatel přílohy: Karla Hrotková, DiS.	Měřítko: 1:50, 25; Formáty: 12xA4	Stupeň dokumentace: **PDPS**
Kraj: Zlínský kraj	Katastrální území: Horní Lideč [643351]	TYDO: 2363 06	Smluvní datum zpracování: **11/2024**

Změna | Popis | Kdo | Datum | Podpis